SANTE MESSE

Sabato 23 Settembre **S. Pio da Pietrelcina**	Ore 16.30	**Locarno-Chiesa di Costantinopoli:** Don Delsignore Giuseppe; Bonomelli Giacomina (trigesima)
	Ore 18.00	**Quarona-s. Antonio:** Def. Mosconi Roberto
Domenica 24 Settembre **XXV Domenica del T.O.**	Ore 9.30	**Quarona-s. Antonio**: Per la comunità
	Ore 11.00	**Doccio-S. Marta**: Per la comunità
Lunedì 25 Settembre	Ore 18.00	**Quarona– Beata al Piano**: Def. Uberti Felice e Noemi
Martedì 26 Settembre	Ore 18.00	**Quarona-Beata al Piano** : Def .Signorelli Valdo e Carla
Mercoledì 27 Settembre	Ore 9.00	**Quarona-Beata al Piano:** Def. Sorelle Meneveri
Giovedì 28 Settembre	Ore 18.00	**Doccio-s. Marta**: Def. Grava Roberto
Venerdì 29 Settembre **SS. Michele, Gabriele, Raffaele**	Ore 9.00	**Quarona-Beata al Piano :** Def. Maria e Luigi
Sabato 30 Settembre	Ore 16.30	**Locarno-Chiesa di Costantinopoli:** Per la comunità
	Ore 18.00	**Quarona-s. Antonio:** Def. Tosi Anna; Ricotti Eugenio; Festa Bianchet Ottavio e Giacomo; Bertone Guido
Domenica 1 Ottobre **XXVI Domenica del T.O.** **S. TERESA DI LISIEUX**	Ore 9.30	**Doccio-Madonna del Rosario:** Per la comunità
	Ore 11.00	**Quarona-s. Antonio:** Def. Lonati Franco; Anniversario di Matrimonio (Elena e Roberto)

XXV DOMENICA DEL TEMPO ORDINARIO

SALMO RESPONSORIALE *(Sal 144)*

Rit: Il Signore è vicino a chi lo invoca

Dal Vangelo secondo Matteo (20,1-16)

In quel tempo, Gesù disse ai suoi discepoli questa parabola:
«Il regno dei cieli è simile a un padrone di casa che uscì all'alba per prendere a giornata lavoratori per la sua vigna. Si accordò con loro per un denaro al giorno e li mandò nella sua vigna. Uscito poi verso le nove del mattino, ne vide altri che stavano in piazza, disoccupati, e disse loro: "Andate anche voi nella vigna; quello che è giusto ve lo darò". Ed essi andarono. Uscì di nuovo verso mezzogiorno e verso le tre, e fece altrettanto. Uscito ancora verso le cinque, ne vide altri che se ne stavano lì e disse loro: "Perché ve ne state qui tutto il giorno senza far niente?". Gli risposero: "Perché nessuno ci ha presi a giornata". Ed egli disse loro: "Andate anche voi nella vigna".
Quando fu sera, il padrone della vigna disse al suo fattore: "Chiama i lavoratori e dai loro la paga, incominciando dagli ultimi fino ai primi". Venuti quelli delle cinque del pomeriggio, ricevettero ciascuno un denaro. Quando arrivarono i primi, pensarono che avrebbero ricevuto di più. Ma anch'essi ricevettero ciascuno un denaro. Nel ritirarlo, però, mormoravano contro il padrone dicendo: "Questi ultimi hanno lavorato un'ora soltanto e li hai trattati come noi, che abbiamo sopportato il peso della giornata e il caldo".
Ma il padrone, rispondendo a uno di loro, disse: "Amico, io non ti faccio torto. Non hai forse concordato con me per un denaro? Prendi il tuo e vattene. Ma io voglio dare anche a quest'ultimo quanto a te: non posso fare delle mie cose quello che voglio? Oppure tu sei invidioso perché io sono buono?". Così gli ultimi saranno primi e i primi, ultimi».

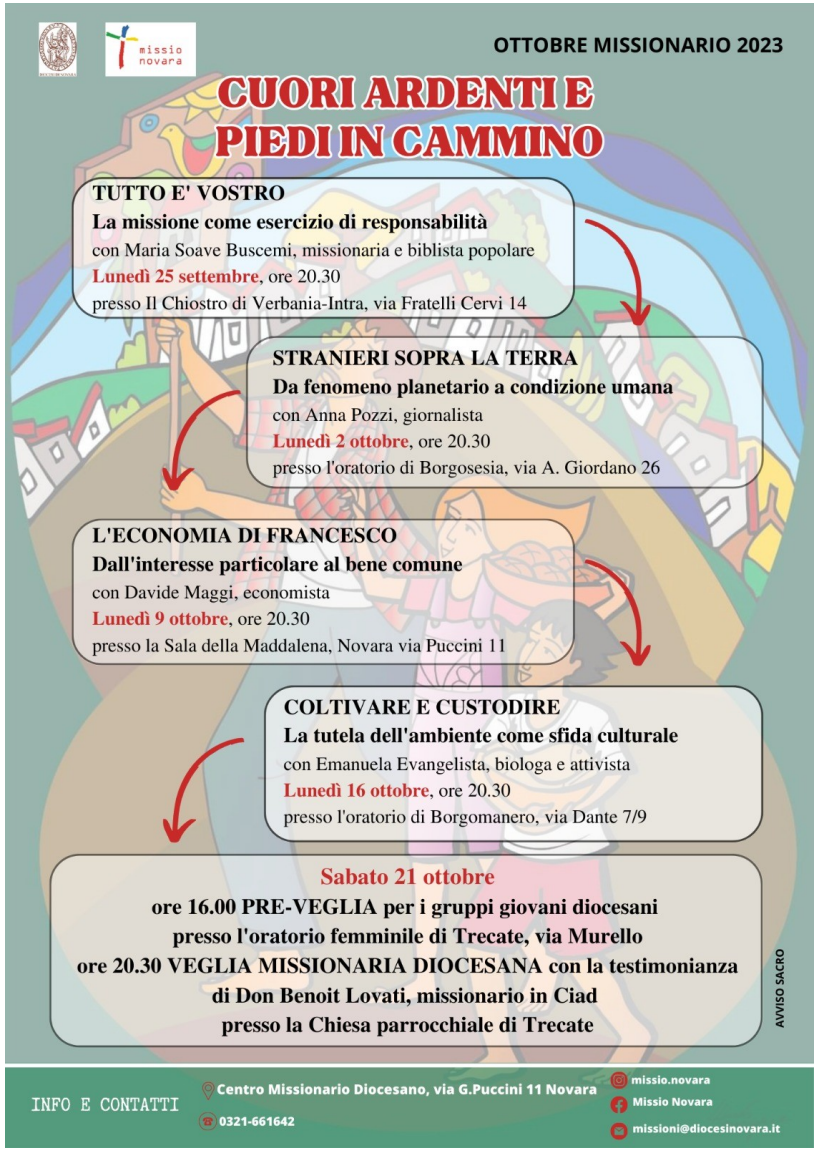

BATTESIMI:

24 settembre chiesa S. Antonio Quarona ore 12,00

Casinghino Jacopo di Alex e Solfato Denise

24 settembre chiesa S. Antonio Quarona ore 15,00

Grosso Sgarrillo Pietro di Antonio e Cavallo Ilaria

SABATO 7 OTTOBRE CHIESA MADONNA DEL ROSARIO -DOCCIO -

ore 20,30 S.MESSA

a seguire processione con il seguente tragitto: partenza Chiesa Madonna del Rosario, via x Isolella, via Baraggiolo, via A.Debiaggi,via della Spinata, via della vecchia Barca, via x Isolella, arrivo in chiesa Madonna del Rosario

ACCOMPAGNERA' IL CORPO MUSICALE DI QUARONA

CON IL MESE DI OTTOBRE LA MESSA FERIALE VERRA' CELEBRATA NELLA CHIESA PARROCCHIALE DI QUARONA

LA MESSA DEL GIOVEDI' NELLA CHIESA DELLA MADONNA DEL ROSARIO A DOCCIO

DOMENICA 8 OTTOBRE

INIZIO ANNO CATECHISTICO

RITROVO ORE 10,15 PRESSO GIARDINO ASILO ZUCCONE , A SEGUIRE SANTA MESSA